

CORTE B, B'

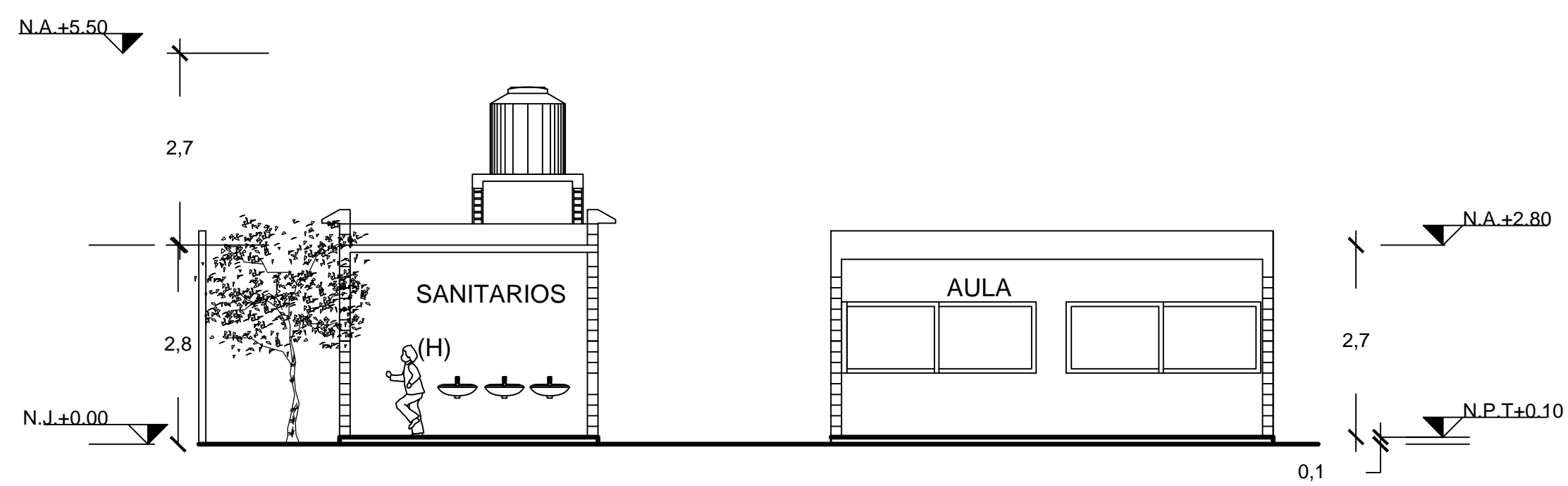

CORTE A, A'

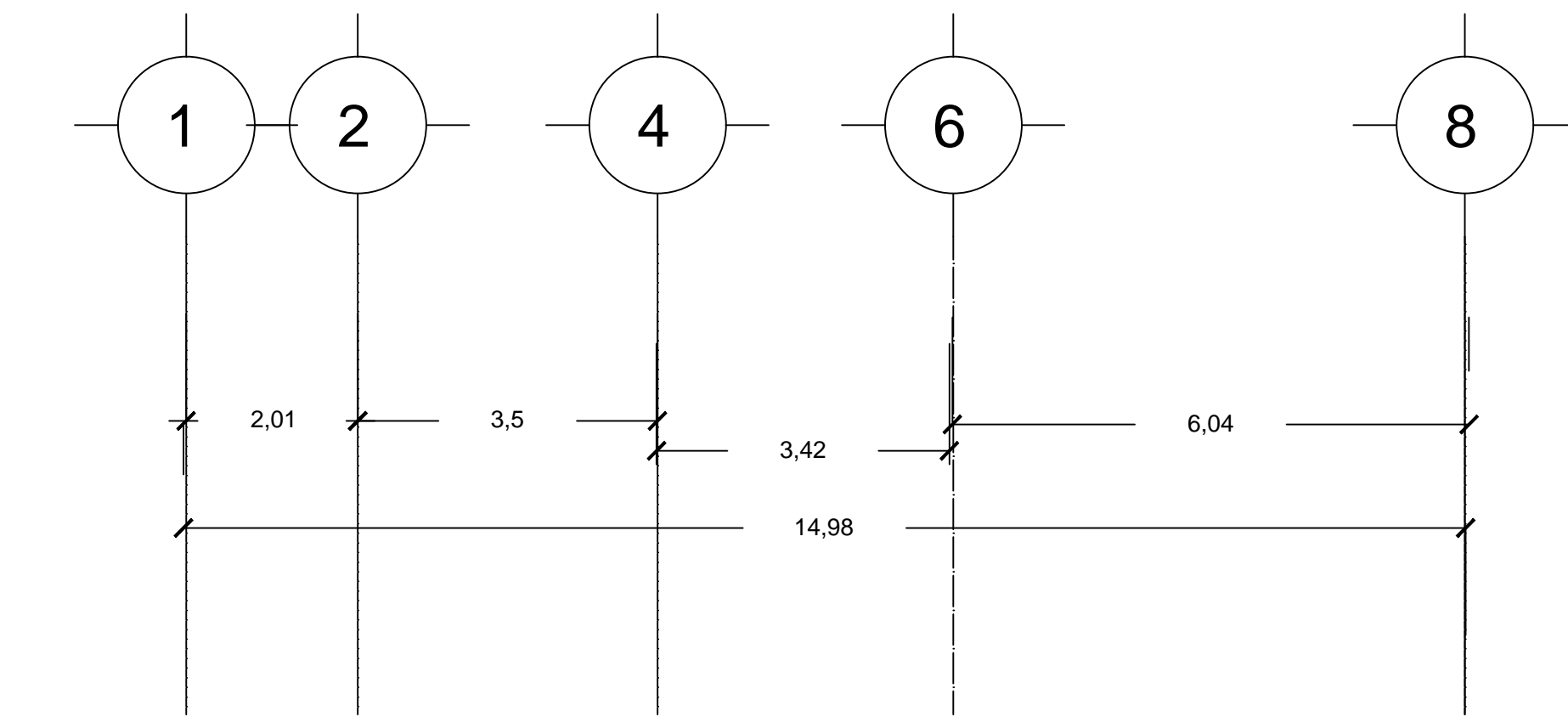
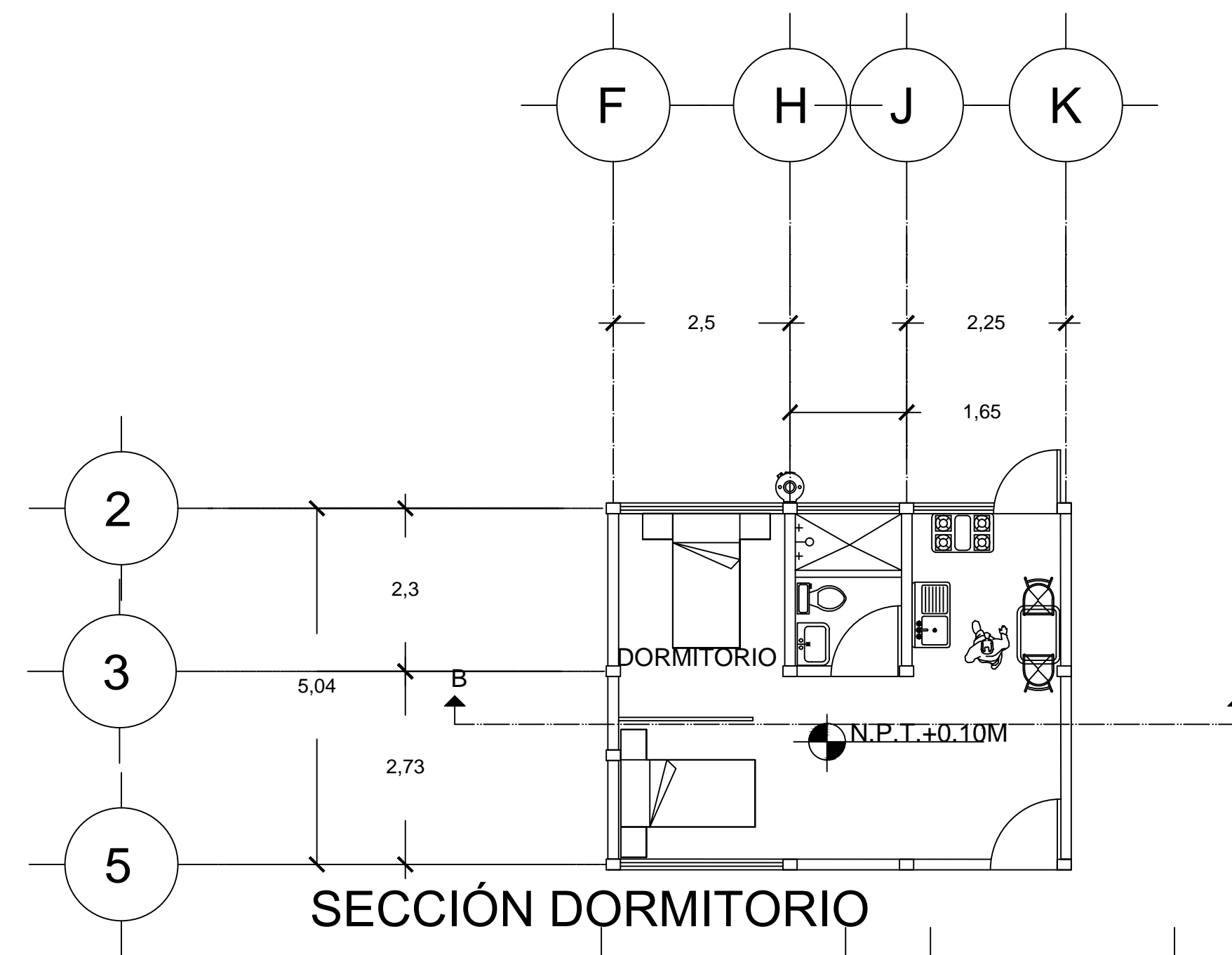

SECCIÓN DORMITORIO

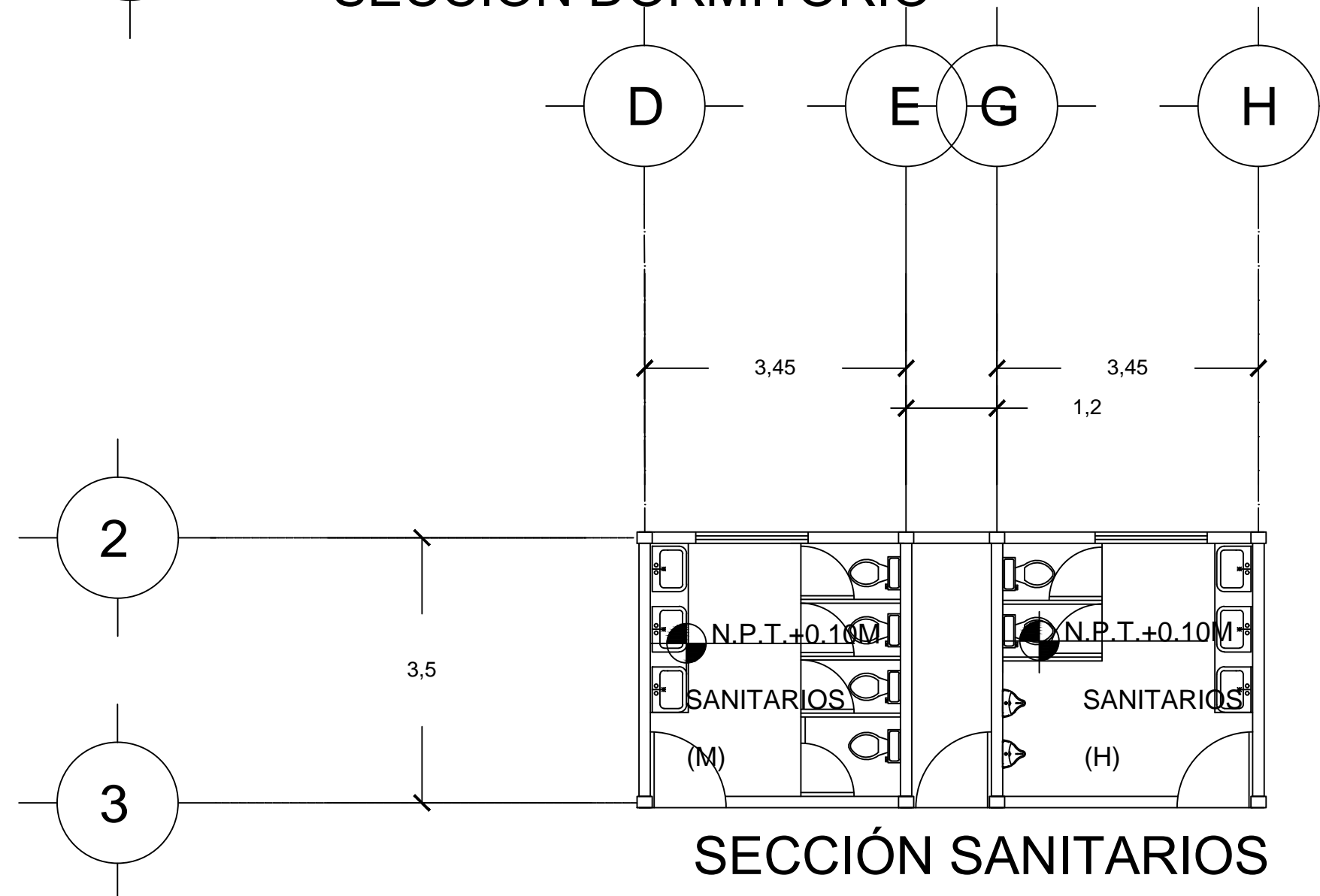

SECCIÓN SANITARIOS

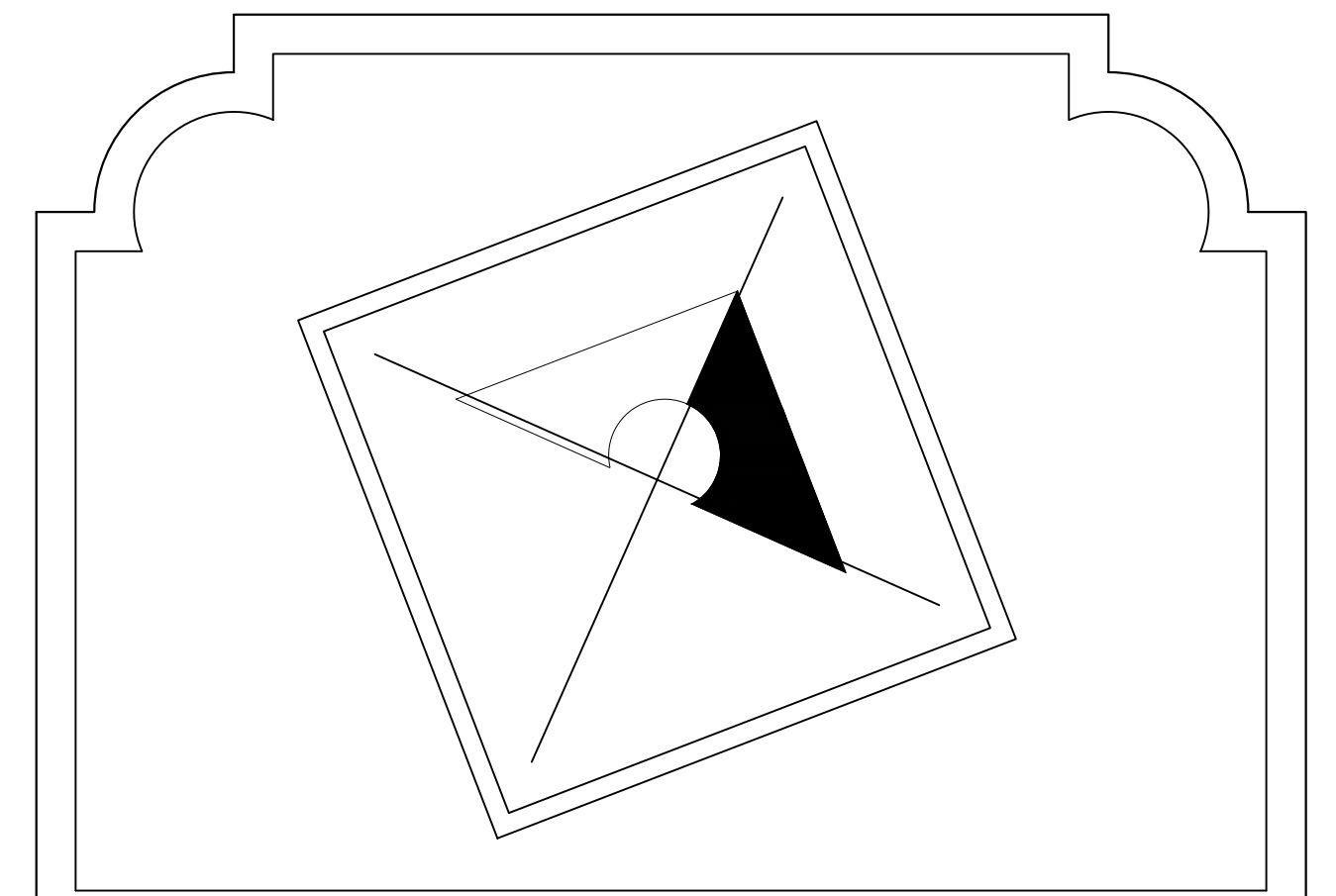

NOTAS GENERALES:
 VERIFICAR:
 A. QUE EL USO DEL SUELO ES COMPATIBLE CON LO ESTABLECIDO EN LA LEGISLACIÓN Y/O LOS PLANES O PROGRAMAS DE DESARROLLO URBANO APLICABLES.
 B. QUE LAS CONDICIONES DEL MEDIO FÍSICO NATURAL Y DEL MEDIO FÍSICO TRANSFORMADO NO SE ENCUENTREN EN LOS SUPUESTOS ESTABLECIDOS EN LA NORMA NMX-R-003-SCFI-2011.
 C. QUE LA INFRAESTRUCTURA BÁSICA, SERVICIOS PÚBLICOS, ACCESIBILIDAD Y DIMENSIONES DE TERRENO, CUMPLIENDO CON LO ESTABLECIDO EN LA NORMA NMX-R-003-SCFI-2011.
 D. QUE LAS DIMENSIONES DEL TERRENO NO SON INFERIORES A LOS ÍNDICES DE ÁREA NECESARIA (M²/ALUMNO) ESTABLECIDOS EN LA NORMA NMX-R-003-SCFI-2011. Y A LAS NORMAS DE SUPERFICIE DE ESPACIOS EDUCATIVOS DEL INFEED.
 E. QUE EL ACCESO PRINCIPAL AL PREDIO Y, EN SU OPORTUNIDAD A LA ESCUELA, ES A TRAVÉS DE VIALIDADES TERCARIAS.
 F. QUE CUENTA CON LA DOCUMENTACIÓN QUE ACREDITE EL CUMPLIMIENTO DE LOS REQUERIMIENTOS LEGALES Y TÉCNICOS ESTABLECIDOS EN LA NORMA NMX-R-003-SCFI-2011.
 SE TOMARON LOS ESTÁNDARES MÍNIMOS DE LAS NORMAS APLICABLES AL PROYECTO, PARA LA CONSTRUCCIÓN, EQUIPAMIENTO, DIMENSIONES Y ELEMENTOS O MOBILIARIO REQUERIDO EN ESCUELAS.
 CUMPLIENDO CON LAS NORMAS:
 NMX-R-003-SCFI-2011 - ESCUELAS - SELECCIÓN DEL TERRENO PARA CONSTRUCCIÓN - REQUISITOS (CANCELA A LA NMX-R-003-SCFI-2004)
 NMX-R-021-SCFI-2013 - ESCUELAS - CALIDAD DE LA INFRAESTRUCTURA FÍSICA EDUCATIVA - REQUISITOS (CANCELA A LA NMX-R-021-SCFI-2005)
 NMX-R-024-SCFI-2015 - ESCUELAS - SUPERVISIÓN DE OBRA DE LA INFRAESTRUCTURA FÍSICA EDUCATIVA - REQUISITOS.
 NMX-R-079-SCFI-2015 - ESCUELAS - SEGURIDAD ESTRUCTURAL DE LA INFRAESTRUCTURA FÍSICA EDUCATIVA - REQUISITOS
 NMX-R-080-SCFI-2015 - ESCUELAS - BEBEDEROS DE AGUA POTABLE - REQUISITOS
 EL DISEÑO, VARIARÁ EN COSTOS, MATERIALES, ORIENTACIONES DEPENDIENDO SU UBICACIÓN Y LAS CARACTERÍSTICAS Y LIMITANTES DEL PREDIO.

Proyecto: Escuela CONAFE

Escala: 1:75

Fecha: Noviembre 2017

Contenido: Cortes, sección de sanitarios y Dormitorio

CLAVE
ARQC-3

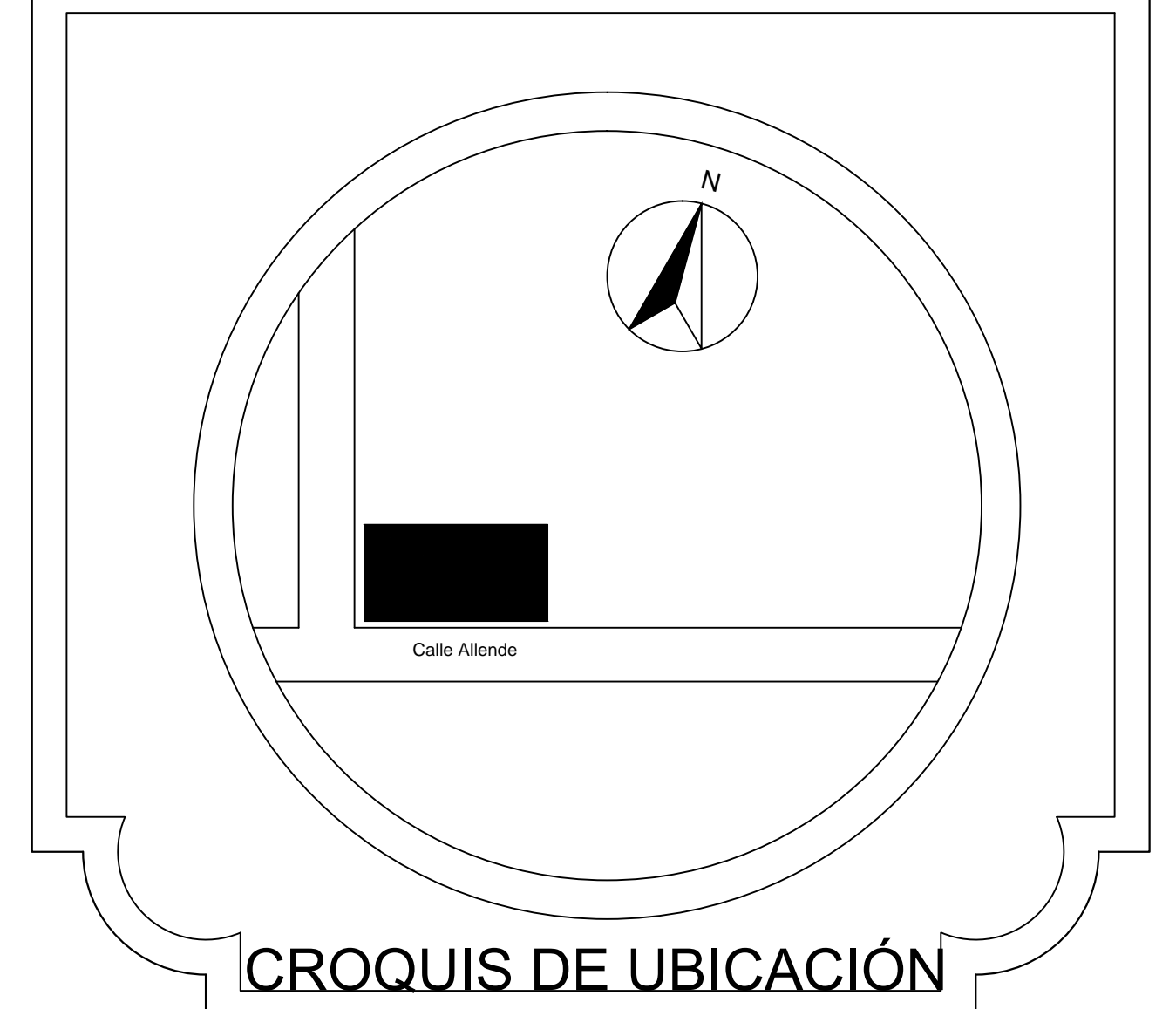

CROQUIS DE UBICACIÓN