

PLANTA DE CIMENTACIÓN

Detalles constructivos

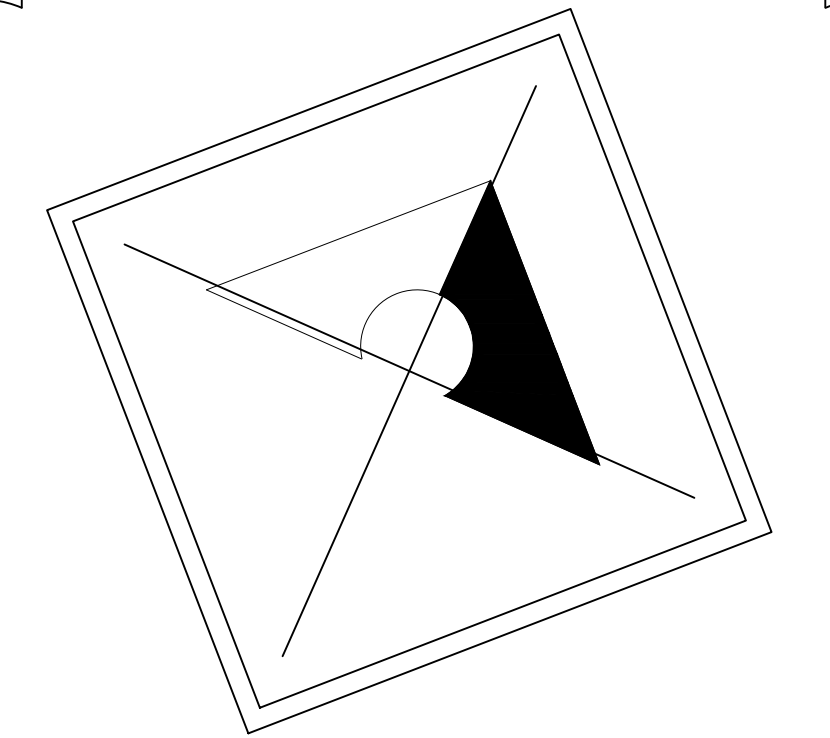
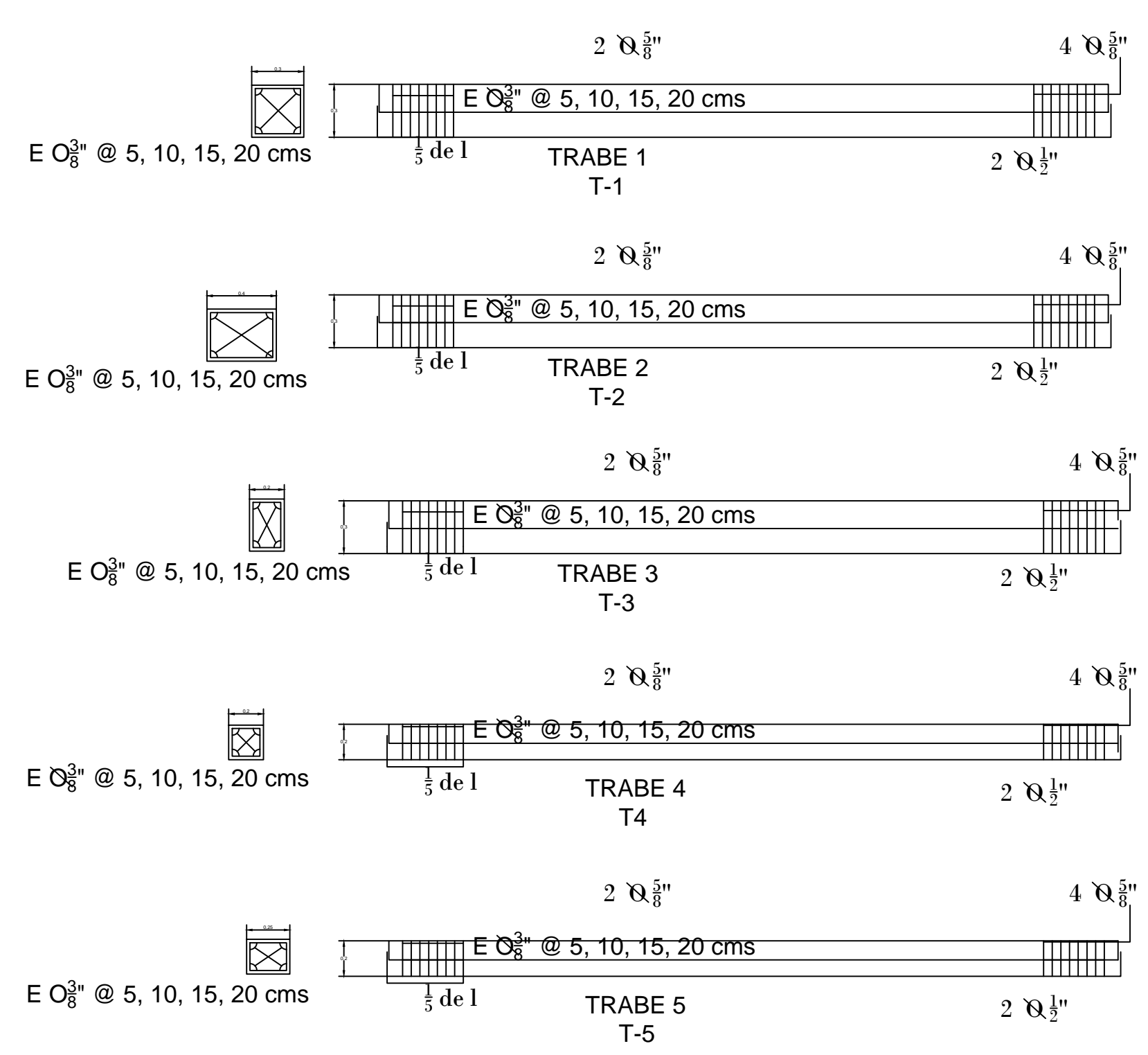
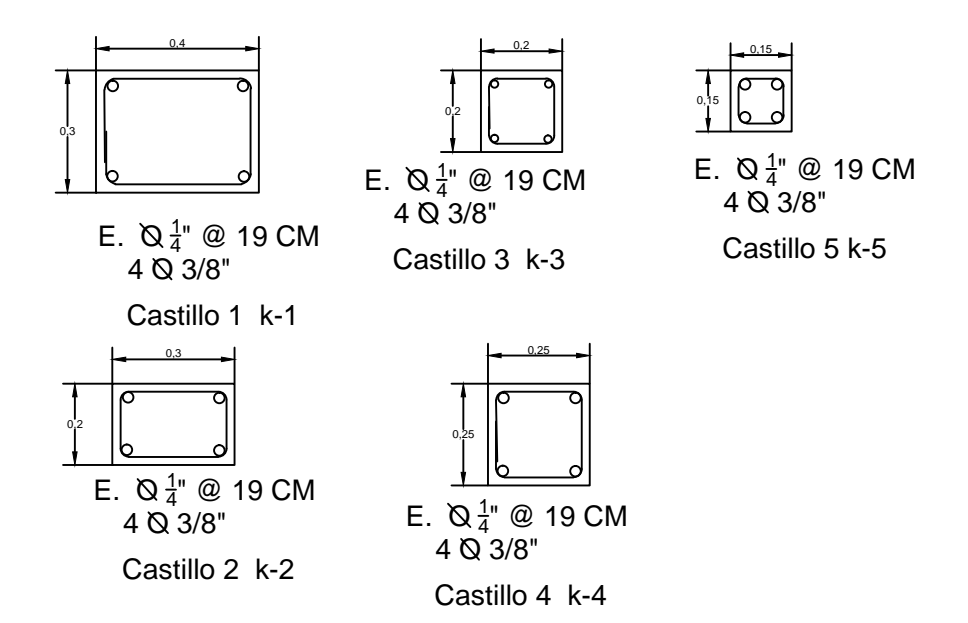
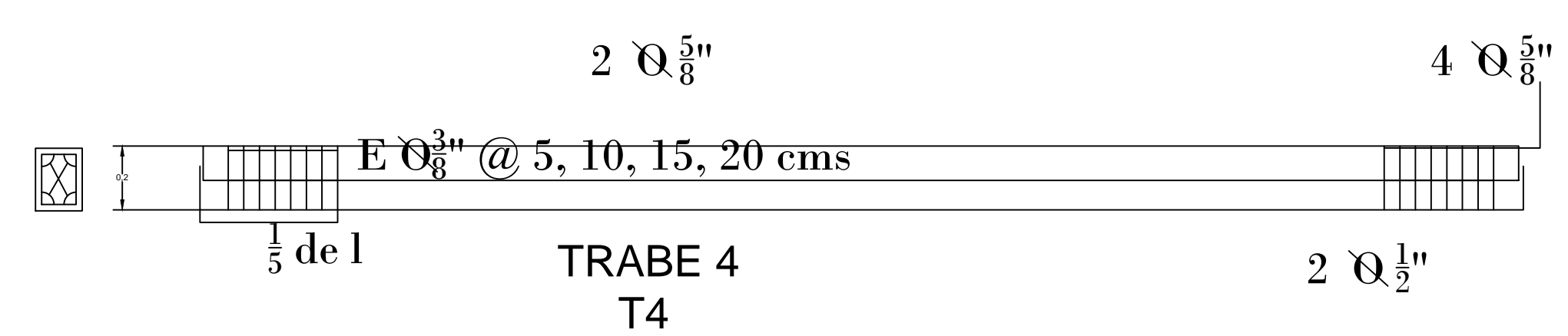
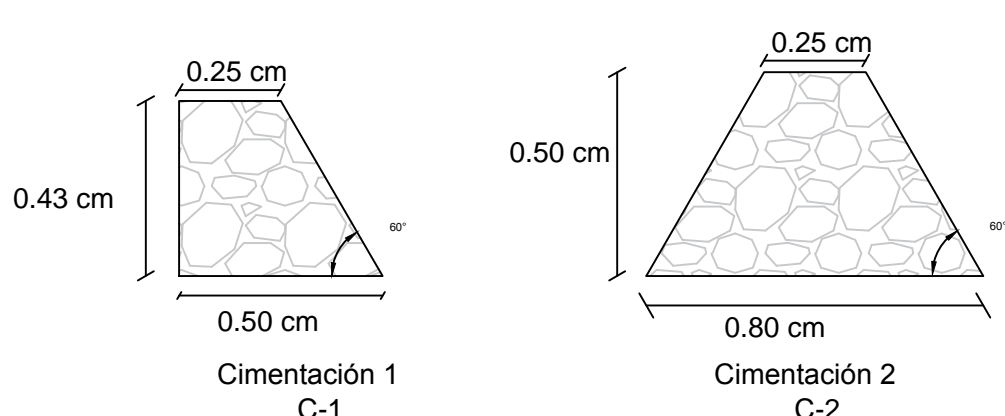

Notas generales: el nivel de desplante se dará sobre el terreno de la resistencia indicada, siempre que no sea menor que la mínima requerida; las contra trabes se enrasaran con Tabicón ligero de 10*14*28, la plantilla será de concreto pobre de 5 cm de espesor f'c= 100 kg /cm.
Las cadenas de desplante serán de 15*20 cm concreto f'c= 200 kg /cm armado 4 3/8" y estribos de 1/4"

Proyecto: Escuela CONAFE
Escala: 1:75
Fecha: Noviembre 2017
Contenido: Planta Arquitectónica

CLAVE	
ARQ-1	

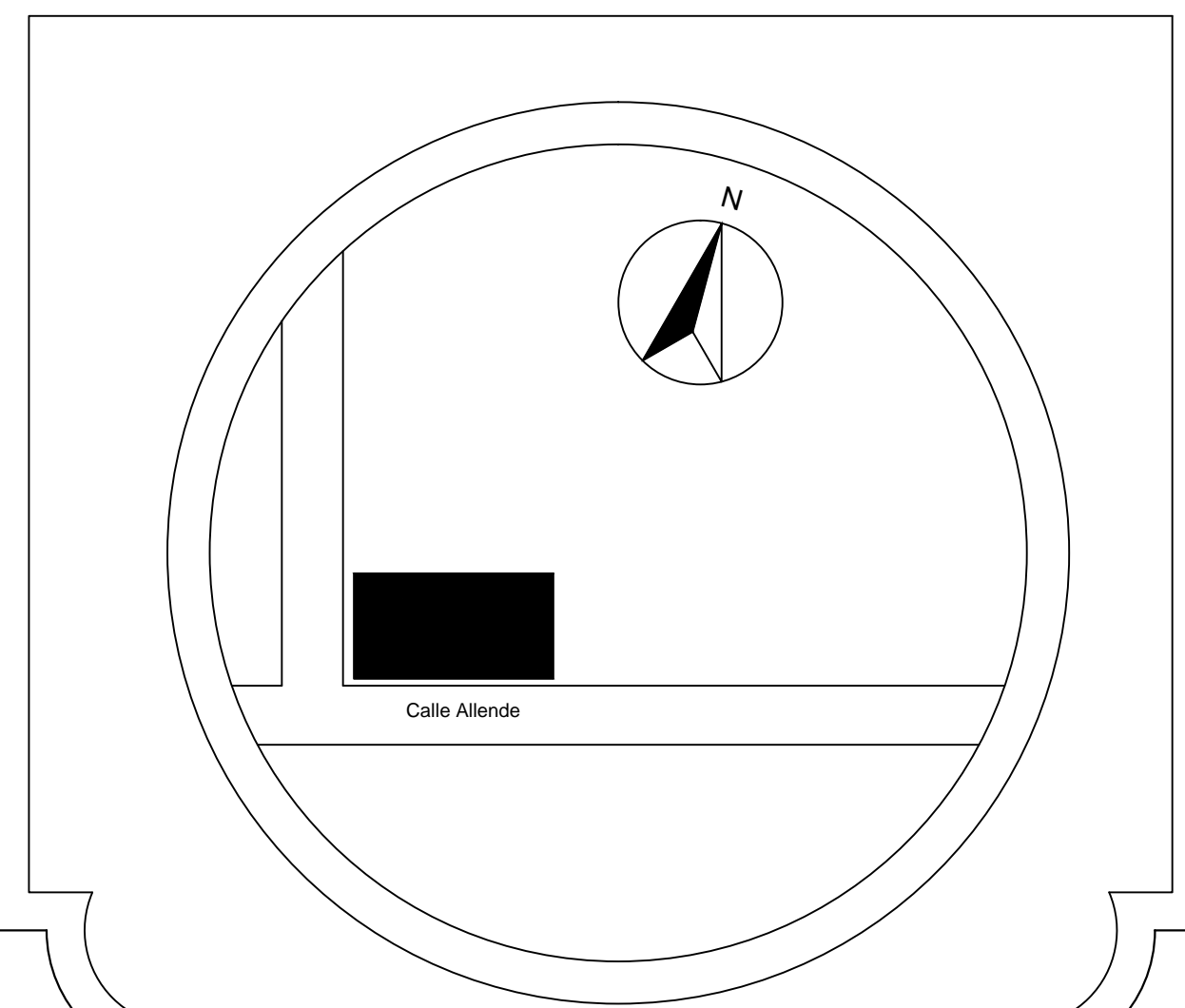

CROQUIS DE UBICACIÓN